

## ONDE SE HOSPEDAR AO CHEGAR EM BEQUIMÃO?



**POUSADA CASTRO**  
Rua Barão do Rio Branco, s/n, Centro.  
Bequimão  
**CONTATO:**  
(98)98416-6190



**POUSADA PALHÃO**  
Rua Elpidio Couto, s/n, Centro.  
Bequimão  
**CONTATO:**  
(98)98149-4030



**HOTEL E RESTAURANTE BRISAMAR**  
Rua Capitão José Castro, s/n, Centro.  
Bequimão  
**CONTATO:**  
(98)98135-0715

## QUAIS AS OPÇÕES DE RESTAURANTES EM BEQUIMÃO?



**RESTAURANTE DOM JOAQUIM**  
Rua Getúlio Vargas, s/n, Centro.  
Bequimão  
**CONTATO:**  
(98)99972-0406



**PIZZARIA E RESTAURANTE DU JÚNIOR**  
Av. Antônio Dino, s/n, Ferro de Engomar.  
Bequimão  
**CONTATO:**  
(98)98554-8746

## VANS COM DESTINO A BEQUIMÃO

NOME	HORÁRIO	CONTATO
AS - TRANSPORTES	BEQUIMÃO X SÃO LUIS 6h e 12h Agência Bequimão SÃO LUIS X BEQUIMÃO 9h e 14h Anel viário – São Luís	(98)98133-9567
HENRIQUE TRANSPORTES	BEQUIMÃO X SÃO LUIS 6h Bequimão SÃO LUIS X BEQUIMÃO 11h Anel viário – São Luís	(98) 98155-5230

## OPÇÕES DE LAZER NO MUNICÍPIO

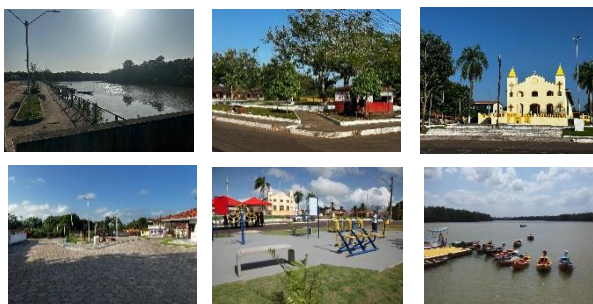

## EMERGÊNCIAS

LOCAL	ENDEREÇO	TELEFONE
HOSPITAL MUNICIPAL	Av. Itapetininga, s/n, São Luizinho, Bequimão	(98) 98194-1481
DELEGACIA DE POLÍCIA CIVIL	Rua Elpidio Couto, s/n, Centro, Bequimão	(98) 98461-9307
QUARTEL DA PM	Av. Itapetininga, s/n, Fátima, Bequimão	(98) 98428-3049
GUARDA MUNICIPAL	Rua Getúlio Vargas, s/n, Centro, Bequimão	(98) 98562-3510



**UNIVERSIDADE ESTADUAL DO MARANHÃO**  
**PRÓ-REITORIA DE ENSINO**  
**DIRETORIA DE AÇÕES ESPECIAIS**  
**PARFOR - EQUIDADE**



**BEQUIMÃO**  
**Coordenação:**  
**Prof. Me. Jefferson Cantanhede**  
**(98) 98196-1802-98103-2114**





## HISTÓRICO DO MUNICÍPIO



OS PRIMITIVOS habitantes do povoado foram os indígenas, seguido pelos colonizadores portugueses que se faziam acompanhar de escravos.

Por iniciativa de Antônio Rodrigues, foi doada uma área para construção de uma capela dedicada a Santo Antônio, tendo a Freguesia recebido o nome de Santo Antônio e Almas.

O solo fértil atraiu novos moradores, promovendo o seu desenvolvimento, fazendo com que os habitantes se organizassem em busca da emancipação. Tendo à frente o capitão José Mariano Gomes de Castro e Holfênio João Cantanhede obtiveram êxito e, em 1923, criou-se o município, com a denominação de Godofredo Viana, então Governador do Estado. Em 1930, o topônimo foi alterado para Bequimão. Em 1931, perdeu sua autonomia, restaurada quatro anos depois. Gentílico: bequimoense ou bequimãoense.

**Formação Administrativa**  
Distrito criado com a denominação de Santo Antônio e Almas, pela Provisão Regia de 07-11-1805. Subordinado ao município de Alcântara. Em divisão administrativa referente ao ano de 1911, o distrito de Santo Antônio e Almas figura

Elevado à categoria de município com a denominação de Santo Antônio e Almas, pela lei estadual nº 801, de 21-04-1918, desmembrado de Alcântara. Sede no antigo distrito de Santo Antônio e Almas. Constituído do distrito sede.

Pelo decreto estadual nº 75, de 22-04-1931, é extinto o município de Bequimão, sendo seu território anexado ao município de Alcântara. Em divisão administrativa referente ao ano de 1933, o distrito já denominado Bequimão figura no município de Alcântara.

Elevado novamente à categoria de município com a denominação de Bequimão, pelo decreto estadual nº 855, de 19-06-1935, desmembrado de Alcântara. Sede no antigo distrito de Bequimão. Constituído do distrito sede. Não temos data de instalação. Em divisões territoriais datadas de 31-XII-1936 e 31-XII-1937, o município é constituído do distrito sede. No quadro fixado para vigorar no período de 1944-1948, o município é constituído do distrito sede.

Em divisão territorial datada de 1-VII-1960, o município permanece constituído do distrito sede. Assim permanecendo em divisão territorial datada de 2005.

Alterações toponímicas municipais  
Santo Antônio e Almas para Godofredo Viana alterado, pelo decreto estadual de 31-12-1923. Godofredo Viana para Bequimão alterado, pelo decreto estadual nº 7, de 24-11-1930.

**Fonte:** IBGE/2024



## ONDE FUNCIONA O PARFOR NO MUNICÍPIO DE BEQUIMÃO?



**CENTRO DE ENSINO EDUCA MAIS  
“ANICETO CANTANHEDE”**  
Av. Vivaldo Lemos Paixão, s/n, Centro,  
Bequimão.

## COMO CHEGAR AO MUNICÍPIO?

Para chegar aos Município de Bequimão existem 3 rotas principais.



**Via Ferry Boat – Horários disponíveis no site:**  
<https://www.mobcard.com.br/>  
**CONTATO:**  
(98) 98190-6260



**Via MA – 014**  
Estrada que liga Cujupe a Bequimão com distância de 46km.



**Via MA - 211**  
Estrada que Liga Central a Bequimão com distância de 37km.