Informativo

sinfra

SUPERINTENDÊNCIA DE
INFRAESTRUTURA

CCSST - IMPERATRIZ (MA)

Uma publicação mensal da Sinfra: Abril de 2021

Edição especial de 6 meses de gestão

Professor Leonardo Hunaldo assumiu a gestão da Sinfra em outubro de 2020

nesses 6 meses de nova gestão já foram:

Das **160** requisições recebidas

88 já foram atendidas

E estamos trabalhando intensamente para que todas as requisições sejam atendidas!

Resultados cresceram cerca de **4x** vezes se comparados com os 6 meses anteriores

Mas, o que é a SINFRA?

"É um setor que cuida da Nossa Universidade quanto ao meio ambiente, manutenção predial, limpeza e segurança"

Palavra do gestor

Há 06 meses, fui convidado pelo reitor Natalino Salgado para ser seu assessor, no intuito de gerir a Superintendência de Infraestrutura-SINFRA em Imperatriz-MA, um grande desafio. Neste período, tivemos avanços significativos nos mais diversos setores. Demos celeridade à resolução dos problemas, aumentamos o número de requisições atendidas, realizamos vistorias preventivas e firmamos parcerias com empresas da região, levando o nome da UFMA para além de seus muros. Ampliamos os canais de acesso e de divulgação das ações para a comunidade. Tudo isso só foi possível graças a todos que fazem parte da administração superior da UFMA, especialmente, as equipes da SINFRA em Imperatriz e São Luís. Ainda há muito o que fazer, assim, esperamos continuar avançando para juntos construirmos a UFMA que queremos.

Prof. Dr. Leonardo Hunaldo dos Santos
Sinfra / CCSST / Imperatriz

Destaque

UFMA Campus Centro ganhará novo prédio!

Uma das obras mais esperadas será finalmente realizada. No dia 26 de março, foi assinada, simbolicamente, em uma transmissão pelo Youtube, a ordem de serviço para início da construção do novo prédio da Unidade Centro do Câmpus Imperatriz. A obra foi orçada em R$ 5.093.083,75, com previsão de dois anos para a finalização pela PHD Construções Eireli ME. A solenidade teve participação do reitor Natalino Salgado, do vice-reitor Marcos Fábio Belo Matos, de pró-reitores, superintendentes, professores, técnicos e alunos da UFMA, além do senador Roberto Rocha.

A cerimônia foi aberta por Leonardo Hunaldo, gestor da Superintendência de Infraestrutura (Sinfra) da UFMA no câmpus Imperatriz, e que representou o superintendente Wener Santos. Hunaldo apresentou ações realizadas ao longo de seis meses, com trabalhos de manutenção predial, segurança, serviços gerais e jardinagem.

Notícias

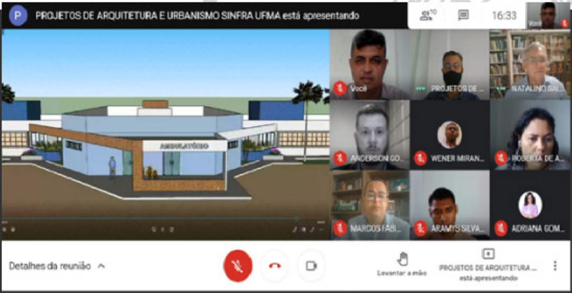

Reitor, gestor da SINFRA, coordenadores e docentes de Medicina e Enfermagem do Câmpus Imperatriz debatem sobre a proposta de implantação da Escola de Saúde

Acompanhamento e fiscalização das obras do prédio da Medicina UFMA Bom Jesus. Nele haverá oito salas de aula, auditório, sala de conferência, laboratório de consultórios simulados, almoxarifado, sala de reunião e sala de professores, com previsão de entrega em junho de 2021.

Implementação de energia solar (Média de 12mil kw/mês).

Implantação de ronda no Campus Bom Jesus. Esta demanda era um anseio antigo de toda comunidade acadêmica há mais de 7 anos.

sinfra em ação

Calçada Bom Jesus

Antes VS Depois

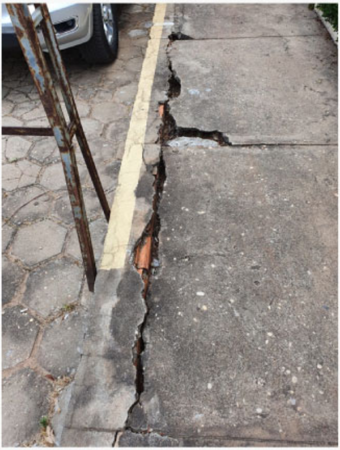

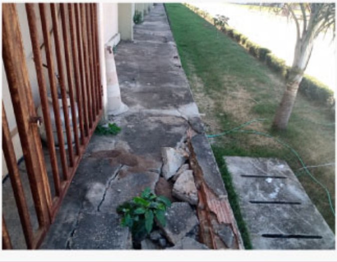

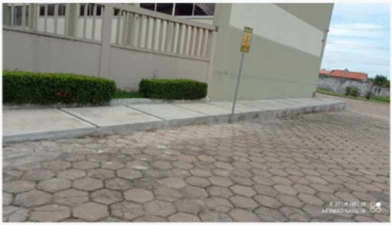

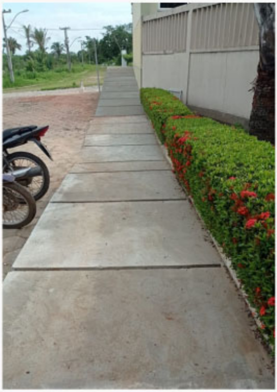

Manutenção reforço estrutural Bom Jesus

Antes VS Depois

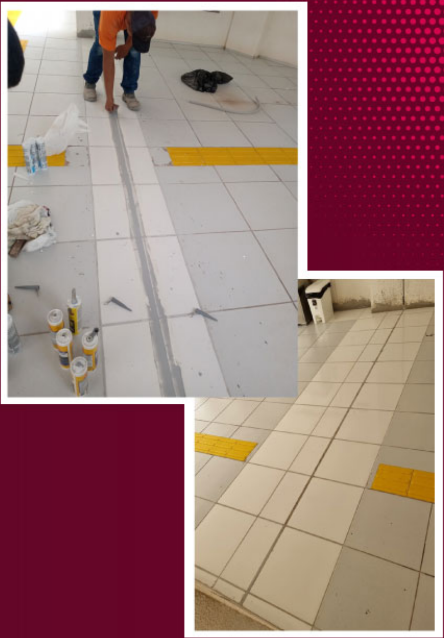

Mantas campus Centro e Bom Jesus

Antes VS Depois

A Revitalização da iluminação das duas unidades está a todo vapor!

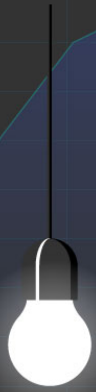

cerca de

300

lâmpadas já foram trocadas

e ainda mais

632

previstas

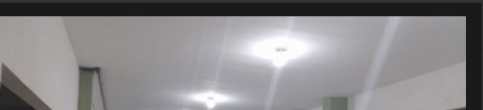

Coordenação de Direito

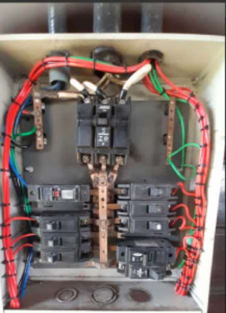

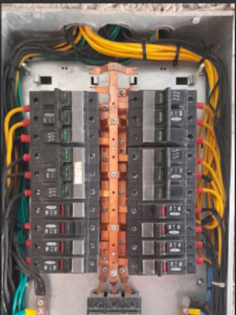

Manutenção preventiva dos quadros elétricos.

Tem sido feita constantemente a manutenção dos quadros elétricos, que incluem: limpeza, reaperto de parafusos barramento e bornes, testes nos

disjuntores e revisão da fiação

Parcerias

Por meio da parceria da SINFRA/CCSST/UFMA com empresas de Imperatriz, foram conseguidos 10 totens patrocinados, já carregados com álcool gel. Empresas colaboradoras: Grupo TRT Agro e Imperavolks.

Parceria com a Associação comercial e industrial de Imperatriz-ACII

Propostas futuras

- Criação de um website para hospedar todo o material detalhado relacionado aos serviços desenvolvidos pela SINFRA
- Construir área de vivência para os estudantes
- Implementar sistema de monitoramento por câmeras
- Reforma da quadra de esportes

Equipe Sinfra

Wener
Superintendente de infraestrutura

Leonardo Hunaldo
Gestor Sinfra CCSST

Mayanne
Técnica em edificações

Iranilde
Inspetora de serviços gerais

Zedequias
Inspetor de vigilância

Rondennes
Engenheiro civil, chefe da manutenção

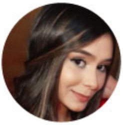

Marcella
Tecnica em administração

Ricardo
Chefe Equipe de jardinagem

Rangel
Chefe da manutenção de ar condicionados

Edilson
Eletricista

Superintendência de Infraestrutura / CCSST - Imperatriz -MA

(98) 98411 - 1926
@leohunaldo